# Cavo di rete CAT 7

SKU: ECITLANC730G

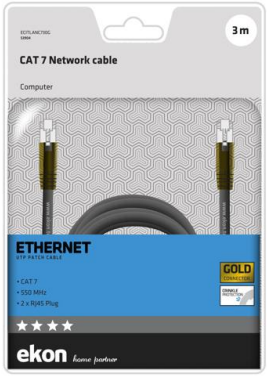

## Cavo di rete per PC UTP CAT 7 colore grigio, connettori RJ45, lungo 3 m

Questo **cavo di rete** consente di connettere device come PC, stampanti, smart TV, decoder alla rete internet. Si tratta di un classico cavetto Ethernet UTP, flessibile e senza schermatura.
L'utilizzo è molto semplice: basterà inserire nell'ingresso dedicato del tuo apparecchio il connettore RJ45 maschio e collegare l'altra estremità ad un dispositivo come un router che permetta l'accesso alla rete. La praticità è garantita dalla finitura **anti-piega**.
La **categoria 7** è indice di alta velocità di trasmissione e supporta connessioni fino a 10 Gbps. Questa classificazione certifica un minor effetto delle interferenze rispetto ad altri cavi.

**Caratteristiche:**

- 2 connettori RJ45 maschi dorati
- CAT 7
- Larghezza di banda: 550 MHz
- Lunghezza: 3 m

Cavo di rete CAT 7
SKU: ECITLANC730G

# Dati tecnici

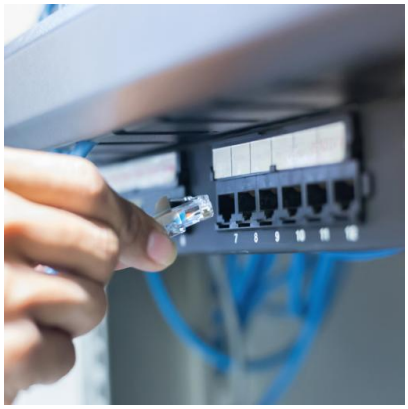

Codice Articolo: ECITLANC730G
Larghezza: 0.5000 cm
Altezza: 0.5000 cm
Lunghezza: 3 m
Peso: 102 g
Lunghezza cavo: 3 m
EAN: 8018417253904
GPSR: Il prodotto non deve essere utilizzato da bambini o da persone non in grado di comprendere l'eventuale pericolosità., Articolo soggetto alla Direttiva RAEE 2012/19/UE, Articolo soggetto alla marcatura CE, Imballaggio dell'articolo soggetto al sistema di riciclaggio "Green Dot", L'imballaggio dell'articolo è riciclabile, Articolo soggetto alla marcatura UKCA
Colore: black
Tipo cavo: Categoria 7 - 550 MHz
Connettori: Placcati in oro
Connettore 1: RJ45 Maschio
Connettore 2: RJ45 Maschio
Rivestimento esterno: PVC
Finitura/Caratteristica: Protezione anti-piega

# Dati logistici

Profondità Pack: 45 mm
Larghezza Pack: 155 mm
Profondità Inner: 200 mm
Altezza Pack: 210 mm
Peso Pack: 150 g
Larghezza Inner: 150 mm
Qtà Inner: 6 Pz
Profondità Master: 510 mm
Altezza Inner: 230 mm
Peso Inner: 1050 g
Larghezza Master: 420 mm
Qtà Master: 36 Pz
Altezza Master: 260 mm
Peso Master: 7020 g