Câble audio Jack 3,5 mm mâle - femelle

SKU: ECAJACK50MFK

Câble audio avec connecteur mâle Jack 3,5 mm et connecteur femelle 3,5 mm, avec protection anti-rotation, couleur noire, longueur 5 m

Ce ***câble*** Ekon vous permet de connecter des smartphones et des PC à des casques, des écouteurs et d'autres câbles jack 3,5 mm qui nécessitent un câble plus long. D'une longueur de 5 m, il garantit une excellente qualité audio.
Ce câble est équipé d'une protection anti-flexion, ce qui vous permet d'utiliser cet accessoire même dans les espaces les plus restreints sans risquer d'endommager le fil.

Caractéristiques :

- Longueur : 5 m
- Connecteur Jack 3,5 mm mâle
- Connecteur Jack 3,5 mm femelle
- Protection anti-courbure
- Poignée à toucher doux

Câble audio Jack 3,5 mm mâle - femelle
SKU: ECAJACK50MFK

Données techniques

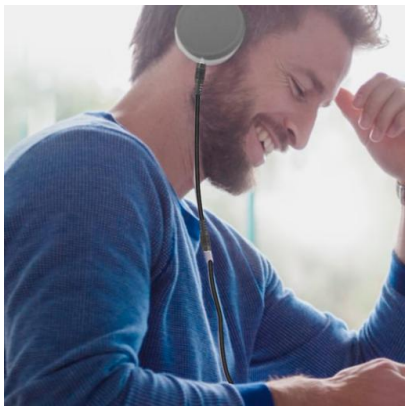

SKU: ECAJACK50MFK
Largeur: 0.5000 cm
Hauteur: 0.5000 cm
Longueur: 5 m
Poids: 69 g
Longueur câble: 5 m
EAN: 8018417224690
GPSR: Ce produit ne doit pas être utilisé par des enfants ou des personnes qui ne seraient pas en mesure d'appréhender son éventuelle dangerosité., Article soumis à la Directive DEEE 2012/19/UE, Article soumis au marquage CE, Emballage de l'article soumis au système de recyclage "Green Dot", L'emballage de l'article est recyclable, Article soumis au marquage UKCA
Couleur: black
Connecteur 1: Jack 3,5 mm Mâle
Connecteur 2: Jack 3,5 mm Femelle
Revêtement externe: PVC

Données logistiques

Profondeur Pack: 40 mm
Largeur Pack: 90 mm
Profondeur Inner: 420 mm
Hauteur Pack: 180 mm
Poids Pack: 105 g
Largeur Inner: 110 mm
Qté Inner: 10 Pz
Profondeur Master: 430 mm
Hauteur Inner: 120 mm
Poids Inner: 1115 g
Largeur Master: 340 mm
Qté Master: 60 Pz
Hauteur Master: 280 mm
Poids Master: 6695 g