Cable de audio Jack 3,5 mm macho - hembra

SKU: ECAJACK50MFK

Cable de audio con conector Jack macho de 3,5 mm y conector hembra de 3,5 mm, con protección antipliegues, color negro, 5 m de longitud

Este ***cable*** de Ekon permite conectar smartphones y PC a auriculares, cascos y otros cables con clavija de 3,5 mm que necesiten un cable más largo. Con una longitud de 5 m, garantiza una excelente calidad de audio.
Este cable está equipado con protección antipliegues, lo que le permite utilizar este accesorio incluso en los espacios más reducidos sin riesgo de dañar el cable.

Características:

- Longitud: 5 m
- Conector Jack 3,5 mm macho
- Conector Jack 3,5 mm hembra
- Protección contra la flexión
- Asa de tacto suave

Cable de audio Jack 3,5 mm macho - hembra
SKU: ECAJACK50MFK

Datos tecnicos

SKU: ECAJACK50MFK
Largo: 0.5000 cm
Altura: 0.5000 cm
Longitud: 5 m
Peso: 69 g
Longitud del cable: 5 m
EAN: 8018417224690
GPSR: El producto no debe ser utilizado por niños o personas que no sean capaces de comprender el posible peligro., Artículo sometido a la Directiva RAEE 2012/19/UE, Artículo sometido al marcado CE, Embalaje del artículo sujeto al sistema de reciclaje «Green Dot», El embalaje del artículo es reciclable, Artículo sometido al marcado UKCA
Color: black
Conector 1: Jack 3,5 mm Macho
Conector 2: Jack 3,5 mm Hembra
Chaqueta externa: PVC

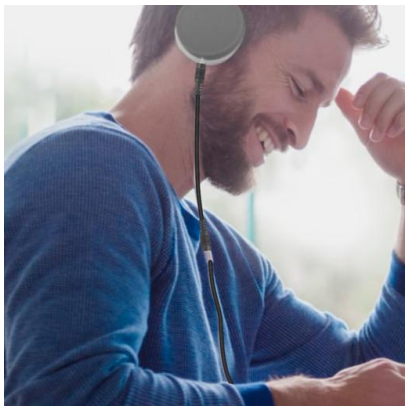

Datos logisticos

Espesor Pack: 40 mm
Largo Pack: 90 mm
Espesor Inner: 420 mm
Altura Pack: 180 mm
Peso Pack: 105 g
Largo Inner: 110 mm
Cantidad Inner: 10 Pz
Espesor Master: 430 mm
Altura Inner: 120 mm
Peso Inner: 1115 g
Largo Master: 340 mm
Cantidad Master: 60 Pz
Altura Master: 280 mm
Peso Master: 6695 g