Cable de red cat 5e

SKU: ECITLAN5E400GY

Cable de red para PC UTP cat 5e, conectores RJ45, color gris, 40 m de longitud

Este ***cable*** de red permite conectar a Internet dispositivos como ordenadores, impresoras, televisores inteligentes, descodificadores y otros equipados con una toma RJ45. La categoría del cable (Cat 5e) admite conexiones de hasta 1 Gbps.

Características:

- Conectores RJ45 macho
- Cat 5e 100 MHz
- Longitud: 40 m

Cable de red cat 5e
SKU: ECITLAN5E400GY

Datos tecnicos

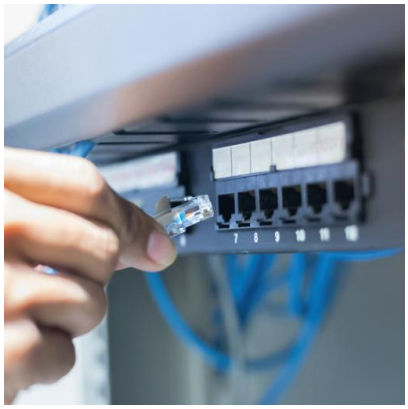

SKU: ECITLAN5E400GY
Largo: 0.5000 cm
Altura: 0.5000 cm
Longitud: 40 m
Peso: 867 g
Longitud del cable: 40 m
EAN: 8018417277313
GPSR: El producto no debe ser utilizado por niños o personas que no sean capaces de comprender el posible peligro., Artículo sometido a la Directiva RAEE 2012/19/UE, Artículo sometido al marcado CE, Embalaje del artículo sujeto al sistema de reciclaje «Green Dot», El embalaje del artículo es reciclable, Artículo sometido al marcado UKCA
Color: black
Tipo de cable: Categoría 5e - 100 Mhz
Conector 1: RJ45 Macho
Conector 2: RJ45 Macho
Chaqueta externa: PVC

Datos logisticos

Espesor Pack: 55 mm
Largo Pack: 195 mm
Espesor Inner: 360 mm
Altura Pack: 280 mm
Peso Pack: 780 g
Largo Inner: 230 mm
Cantidad Inner: 6 Pz
Espesor Master: 480 mm
Altura Inner: 220 mm
Peso Inner: 4920 g
Largo Master: 370 mm
Cantidad Master: 12 Pz
Altura Master: 250 mm
Peso Master: 10655 g